magazín

LEO

® PK 62 10 1998 39 Kč

LÁKAVÉ E

KRÁSNÉ DÍVKY, NA KTERÉ MÁTE!

JIŘINA

RÁDA TO MÁM VE SVÝCH RUKOU!

LEO BIG TITS
exkluzivní dvoustrana prsatých modelek

REGINA

ČEKÁM NA TVÉ CHLÍPNÉ NÁPADY!

PEEP SHOW LEO

RATEŘINA Z ČESKÉHO KRUMLOVA SE FOTILA V PŘÍRODĚ!

PORNO NA VLASTNÍ OČI pro výherce 4. kola LEO SAFARI

KLÁRA

VZRUŠUJÍ MĚ MUŽI KOLEM TŘICÍTKY!

JULIÁNA

CHCI S TEBOU ZNOVU PŘIJÍT O PANENSTVÍ!

Půvabné divky, atraktivní čtení

MLÁDEŽI DO 18 LET NEPRODEJNÉ!

9 771211 447007

KDO BY NECHTĚL

seznámit se blíže s některou z modelek, které vám, vážení čtenáři, v magazínu LEO měsíc co měsíc představujeme? Píšete nám o jejich adresy, posíláte nám pro ně dopisy. Pokud to jde, snažíme se vám v tomto směru vyhovět, avšak dívky, které se nechávají pro LEO vyfotit, většinou neberou otištění své kolekce jako výzvu k seznámení. Slečna Kateřina, kterou vám představujeme v dnešním LEO PEEP SHOW, je výjimkou a jistě si z dopisů, které jí pošlete, vybere.

Jak ale možná víte, naše vydavatelství pamatuje i na čtenáře (a čtenářky) se zájmem o důvěrné erotické kontakty. Zájem o inzerci v SEX KONTAKT MAGAZÍNU je každým měsícem vyšší. Proto si vás dovolujeme upozornit, že ve snaze vyjít vstříc narůstajícímu množství inzerentů rozšiřuje nyní tento nejoblíbenější eroticko-seznamovací měsíčník počet stran. Zkrátí se tak čekací doba pro ty, kteří svoji nabídku k milostným hrám zveřejňují. Ten, kdo čekat nechce, jistě nalezne ve stovkách inzerátů takový, na který odepíše nebo ještě lépe okamžitě zavolá. A bude-li vám, až se setkáte, magazín LEO inspirací v rámci milostné předehry, co více si můžeme přát? O tom, že občas na člověka čekají příjemná překvapení, jsme se přesvědčili i my. Objevili jsme v Praze nový a pěkný erotický klub. Jmenuje se Bumerang a na straně 19 do jeho prostor můžete nahlédnout i vy v rámci soutěže Den a noc s modelkou LEO. Těm, kteří si vychutnají i zavedenou klasiku na poli pražských erotických podniků, zase nabízíme na straně 30 návštěvu klubu FOLLOW ME. Dívky jsou tam zkušené, hravé a mají sex doopravdy rády. Klasiku mezi erotickými časopisy pak, jak doufáme, představuje magazín LEO. Přejeme vám při jeho listování a pročítání příjemné chvíle!

Petr S.

Naše internetová adresa
http: //www.leo.cz

magazín LEO

LEO - lákavé erotické osvěžení *- vychází měsíčně - ročník 9 - říjen 1998 - cena 39,- Kč -* ***vydává*** *vydavatelství PK 62, Sazečská 8, Praha 10 -* ***šéfredaktor časopisu*** *Petr Stránský -* ***grafická úprava*** *Tomáš Souček - Nevyžádané rukopisy a fotografie se nevracejí - Vydavatel neodpovídá za obsah placené inzerce - Ve Slovenské republice distribuci časopisu zajišťují PNS, a.s. Bratislava, Zahradnická 151, PSČ 820 05 a PRESSMEDIA, spol. s r.o., Líbeřická 1709, 150 00 Praha 5. Předplatné časopisů zajišťuje a přijímá pro Českou republiku -* ***A.L.L.production, spol. s r.o.****, P.O.Box 732, 111 21 Praha 1, tel.: 02/ 24 00 92 07, fax: 02/ 24 23 10 03, e-mail: allpro@mbox.vol.cz, http: www.allpro.cz, a pro Slovenskou republiku -* ***L.K.Permanent, spol. s r.o.****, P.P.č.4, 834 14 Bratislava, tel.: 07/52 53 708, fax: 07/ 27 33 11, e-mail: lkperm@isnet.sk a ABOPRESS, spol. s r.o., P.O. Box 183, Vajnorská 134, 831 04 Bratislava 3, tel. a fax č. 07/ 525 3334 - Podávání novinových zásilek bylo povoleno Českou poštou, s. p. OZSeČ Ústí nad Labem, dne 3. 4. 1998 j. zn. P-1521/98, Podávanie novinových zásielok povolené RPP BA - Pošta 12 č. j. 578 - RPP / 95 dňa 29. 5. 95 - tiskne Svoboda, a. s. Praha - sazba LEO - rozšiřuje PNS a soukromá síť distributorů - registrace F-523, MIČ 46826, ISSN - 1211-4472. Písemné příspěvky, dotazy a kupony zasílejte, prosím, výhradně na* ***poštovní box 163, Černokostelecká 20/2020, 100 31 Praha 10*** *-* ***© LEO****. Novinové výplatné povoleno Odštěpným závodem Přeprava, Praha, Česká pošta č. j. 1494 ze dne 7. 5. 93 - PRINTED IN CZECH REPUBLIC - ALL GIRLS ARE OVER 18 YEARS OLD - Počet výtisků prodaného nákladu ověřuje ABC ČR, Na Florenci 3, Praha 1.*

Z OBSAHU ČÍSLA 10

magazín LEO

4 REGINA
Zasouložím si s tebou, proč ne... nejprve mi ale povídej, co všechno budeme dělat! Čekám na tvé chlípné nápady. Ptáš se, co chci slyšet?
– že mi zavážeš oči a budeš mě svlékat tak, abych nevěděla, odkud tvé ruce zaútočí!

10 LEO PEEP SHOW
Kateřina (23) z Českého Krumlova se pro magazín LEO fotila v přírodě, u řeky Vltavy. Pěkně se přitom rozdováděla... A pozor – je svobodná a uvítá vaše dopisy!

15 VIKTORIA
Následující kolekci jsme získali od světoznámé fotografky Susan Randall. Nahé dívčí tělo očima jiné zkušené ženy – a k tomu výběr z rozhovoru, který modelka Viktoria poskytla americkému novináři.

19 DEN A NOC S MODELKOU
Pan Marek prožil pohádkové odpoledne v klubu Bumerang. Přijel si užít s jednou slečnou a dostal dvě, navíc neobyčejně půvabné a vášnivé!

20 LEO 17 – KLÁRA
Málokdy vám nabízíme kolekci dívky, která měla doposud jen jednoho partnera. Mladičká Klára z moravské vesnice přišla o panenství před půl rokem s jedním ženatým pánem. Táhne to s ním dodnes a získala zajímavé zkušenosti!

31 VALERIE
V sexu jsem poslušná. Líbí se mi, když mě partner ovládá. Nechám plně na tobě, jak se mnou v posteli naložíš! Nastavím tvým prstům, jazyku i ztopořenému mužství kterýkoliv ze svých tělesných otvorů. Zamkni se se mnou v pokoji a já se stanu otrokyní tvého penisu!

34 TAJEMSTVÍ MÉ EROTICKÉ KUCHYNĚ – PAVLÍNA (20) přijela do našeho zkušebního ateliéru v autě se svým bývalým přítelem. Po cestě ho pěkně provokovala.

42 LEO LESBIAN
Sandra a Sabina, dvě vášnivé plavovlasé kočičky, se ve svých nahých rajcujících tělech vyznají. Vědí, co jejich kundičkám dělá dobře, a nedočkavě se jedna druhé sápají do rozkroku...

46 Projíždím se na jeho dokonalém klacku a přitom posiluji svalstvo své růžové mokré kundičky. On mě jako správný trenér povzbuzuje a hecuje – tím, že mi líže a kouše bradavky!

SOUTĚŽ DEN A NOC(?!) S MODELKOU LEO

Vážení a milí čtenáři (ale i čtenářky!) magazínu LEO! Chcete prožít den a noc s modelkou LEO?

Každý měsíc se jeden z vás může stát účastníkem příjemně strávených chvil, jaké si můžete prohlédnout na straně 19. Stačí k tomu z vaší strany málo – jedinými předpoklady je váš věk nad 18 let a vyplnění vytištěného kupónku na str. 6. Každý měsíc se soutěž opakuje. Každý měsíc máte šanci si na náklady magazínu LEO užít! Neváhejte, štěstěna si tentokrát poličila možná právě na vás!

REGINA

ČEKÁM NA TVÉ CHLIPNÉ NÁPADY!

Zasouložím si s tebou, proč ne... nejprve mi ale povídej, co všechno budeme dělat! Čekám na tvé chlipné nápady. Ptáš se, co chci slyšet?

- že mi kundičku polijęś sladkým likérem a budeś ho ze stydkých pysků labužnicky olizovat!
- že si lehneś na záda a já si na tebe sednu a budu se po tvém klacku a varlatech klouzat a projíždět svým rozkrokem!
- že mi nastříkáś plnou kundičku a pak mi dáś penis do pusy, abych z něj vysál všechno, co tam ještě zbylo!

- že mi zavážeś oči a budeś mé svlékat tak, abych nevěděla, odkud tvé ruce zaútočí!

- že mi proudem vody ze sprchy budeś dráždit poštěváček, až ho budu mít tvrdý jako kámen!

Už víš, co si přeji? Tak vymysli něco sám – a hned to můžeme provést!

Veronika má EROS ráda

SEX SHOP KINO VIDEOKABINY

Dnešní návštěva v prodejně EROS by se dala definovat starým známým úslovím: kdo maže, ten jede! Jistě se to stalo téměř každému muži, že z nějakého důvodu (strach, nervozita, těsná pochva, nedostatečné zvlhčení od přírody) se do partnerky nemohl „dostat". Aby byl růžový otvor mezi ženskými stehny pro partnerův penis přístupnější a lehčeji jste do slečny či paní vklouzli, k tomu slouží lubrikační gely. Je tedy samozřejmé, že podobný přípravek, umožňující nerušené bezbolestné sexuální hrátky, patří do základní výbavy prodejen EROS.

„Nejde ale jen o jeden otvor," správně opravuje naše průvodkyně Veronika, zatímco předvádí našemu objektivu (a zvědavým zákazníkům EROSu) správné rozetření gelu po náležitých partiích. „U toho druhého je lubrikační gel ještě důležitější. Análni styk se svým přítelem bez důkladného promazání nikdy neprovádím!" Má samozřejmě pravdu. Do ženského zadečku by se svým trčícím „kopím" bez patřičného zvlhčení dral jen hrubián.

„Jednou mně můj přítel natřel lesklým klouzavým gelem celé nahé tělo, pak na mě nalehl a souložili jsme," dává Veronika k lepšímu pikantní vzpomínku. „Pořád ze mě sjížděl, takže to byla spíš legrace než nějaké super vzrušení, ale ráda na to vzpomínám. Vypatlal na mě dvě tuby, takže to byla i docela drahá záležitost..." My ostatní, kteří lubrikační gely používáme v normálních dávkách, se neúměrného útoku na svoji kapsu bát nemusíme. Stejně jako ostatní zboží v EROSu, dají se zde i tyto důležité sexuální pomůcky koupit za slušný peníz.

A co vaše sexuální „lékárnička", milí čtenáři a čtenářky? Nechybí v ní jako doplněk kondomů, vibrátorů a erotických tiskovin právě lubrikační gel? Pakliže ano, v prodejnách EROS máte možnost tento nedostatek obratem napravit!

POZOR!

Sex shopy EROS si získaly jméno také svými videokabinkami. Nechte se do nich slovem i svůdnými fotografiemi Veroniky pozvat v příštím čísle magazínu LEO!

Koněvova 3, Praha 3 Velká 2, Ostrava

Hybernská 38, Praha 1

IRMA

CHODIT VŠUDE NAHÁ - TO BY SE MI LÍBILO!

Chodit všude nahá – to by se mi líbilo!“ prohlašuje svůdná Irma. Většina z vás by se k tomuto názoru jistě připojila s tím, že vám by se to líbilo také. Zatím má Irma možnost být nahá alespoň na třech stránkách magazínu LEO...

– Kde zatím nahá chodíš a proč?
„Doma ve svém bytě, aby se mě můj přítel mohl kdykoliv zmocnit. Na nudistických plážích, abych předvedla své dobře stavěné tělo a vychutnala si koupání bez plavek. A ve fotoateliérech, abych vzrušila co nejvíc chlapů!“

– A kde všude bys ráda chodila nahá?
„Kdekoliv. Po ulicích. V obchodě. Do kina, do divadla, na diskotéky. Je v tom provokace a pořádný rajc. Mám blízoučko k orgasmu, když sleduji, co mé nahé tělo s muži dělá.

IRMA Erma

Asi by mě hned zatkli policajti... mohli by mě ale na oddělení hned „prověřit“, to by bylo vzrušující!“

– Myslíš, že se k podobným výstřelkům někdy odhodláš?
„Zatím je to pro mě způsob onanie. Když to nejde doopravdy, tak si to alespoň představuji. Ale jednou potkáte nahou holku na ulici – a to budu já!“

JEDINEČNÁ PŘÍLEŽITOST!

CHCETE MÍT PŘÍŠTÍ magazín LEO ZDARMA?

VOLEJTE IHNED ČÍSLO

NA ČÍSLE 0609 123 056

MŮŽETE POŽÁDAT O KTERÝKOLIV TITUL Z PRODUKCE PK 62, KTERÝ VŠAK NENÍ STARŠÍ NEŽ PŮL ROKU. MŮŽETE SI TAKÉ OBJEDNAT I KTERÝKOLIV TITUL PK 62, KTERÝ VYJDE PŘÍŠTÍ MĚSÍC. PŘI KAŽDÉM ZAVOLÁNÍ SI MŮŽETE OBJEDNAT POUZE JEDEN TITUL. MÁTE-LI ZÁJEM O DALŠÍ, VOLEJTE JEŠTĚ JEDNOU.

JEDNO ZAVOLÁNÍ = JEDEN ČASOPIS!
ZA ŽÁDNÝ ČASOPIS NIC NEPLATÍTE, HRADÍME ZA VÁS POŠTOVNÉ I BALNÉ!

Časopisy zasílá
A.L.L production, spol. s r o , P.O.BOX 732, 111 21 Praha 1
Telefonickou službu provozuje ERIKA, a s., P.O.BOX 71, Praha 415, 149 00. 38 Kč/min Pouze pro starší 18 let.

DNES SE PRO VÁS SVLÉKÁ

Kateřina

23 let, Český Krumlov
operátorka

Jistě vás už nesčetněkrát napadlo, jak asi vypadají mladé ženy a dívky, které můžete běžně potkat na ulici, pod svým oblečením, jaké mají spodní prádlo, jaký se vám naskytne pohled, když stáhnou kalhotky a odhalí svá nejintimnější místa... Svoji zvědavost můžete každý měsíc ukojit na této dvoustraně magazínu LEO.

- Narodila se ve znamení Raka.
- Pozor – zatím je svobodná, stálého přítele nemá, uvítá dopisy od případných zájemců!
- Ráda na sobě pracuje, čte, studuje italštinu, má ráda moře.
- Potrpí si i na méně běžné sexuální praktiky!

PŘÍŠTĚ UVIDÍTE

Dlouhovlasá blondýnka Klára z Ostravy je nejen silně eroticky založená, ale dokáže být i pěkně vynalézavá! Nenechte si ujít například to, co dokáže se špagetami! Pod kalhotky ji můžete nakouknout už za měsíc!

Za zveřejněnou kolekci v této rubrice od nás každá odvážná mladá žena, která má co ukázat, dostane honorář 5000 korun. Zavolejte (02) 70 72 563, domluvíme se a přijedeme!

Na lodičce pana převoznika
se Kateřině libilo nejvíc...

No řeknête,
nezastavili byste takovéto
stopařce, pánové?

Takhle se
opalují pěkné
slečny za
pěkného
počasí.

Slečna Kateřina čeká na
vaše dopisy, milí čtenáři!
Ale pozor, jak zdůraznila,
nejraději má „když se chlap
chová jako chlap"!
Vodka

Krásné pozadí
na krásném
pozadí...

CHCI S TEBOU ZNOVU

JULIÁNA

PŘIJÍT O PANENSTVÍ!

Moje první soulož byla nádherná! Často na ni vzpomínám, když si hraji s poštěváčkem. Žádnou bolest, jak se říká, jsem necítila. Partner do mě nedočkavě dírky vklouzl snadno a bez násilí.

Jemně a láskyplně mě souložil asi půl hodiny – a pak jsem zažila první orgasmus. Nečekanou rozkoší jsem nahlas křičela!

0609 123 034 BUDEŠ SE MNOU ZACHÁZET JAKO S PANNOU?

Rada bych to všechno prožila znovu – s tebou. Já budu zase nevinná holčička, která zná jenom neobratnou onanii. Ty mě budeš učit poznávat tvrdost a chuť mužského penisu a krásu dobývání kundičky prsty a jazykem. Nakonec mě něžně osouložíš… Bude to sice jen hra, ale věřím, že skončí stejně silným orgasmem jako to první milování!

BEZ ZÁBRAN A OSTYCHU

NA VAŠE DOTAZY ODPOVÍDAJÍ LÉKAŘI SPECIALISTÉ

NEZŮSTÁVEJTE SE SVÝM PROBLÉMEM SAMI!
Černokostelecká 20/2020
P.O. BOX 163
100 31 Praha 10

Doc. MUDr. Jaroslav Zvěřina, CSc.
přednosta sexuologického ústavu

MUŽ NEMŮŽE BÝT ZNÁSILNĚN!

**Pane doktore,
zajímalo by mě, jaký je přesně obsah pojmu „znásilnění". Když jsme se o tom přeli s kamarádem, tvrdil, že muž nemůže být nikdy znásilněn. Týká se skutková podstata tohoto činu tedy jenom vaginálního styku? Pokud muž znásilní ženu do análu (což je vlastně ještě horší), tak už to znásilnění není? Děkuji za váš výklad.**

Ondřej K., Rakovník

Podle českého Trestního zákona je znásilnění definováno jako trestný čin, při kterém muž fyzickým násilím nebo hrozbou násilím přinutí ženu k souloži. Soulož pak definují naši zákonodárci coby spojení pohlavních orgánů. Donutí-li tedy muž ženu k felaci nebo k souloži do konečníku (tedy jde-li jen a výlučně o tyto sexuální praktiky a nic jiného se mezi pachatelem a obětí neodehraje), nebyl spáchán trestný čin znásilnění. Případy by se pak teoreticky mohly projednávat jako trestné činy vydírání, omezování osobní svobody a podobně. Znásilnění je opravdu definováno „sexisticky", a donutí-li žena k souloži muže, nespáchala tento trestný čin, nýbrž bude souzena podle jiných, „nesexuálních" paragrafů, a to za omezování osobní svobody, vydírání a podobně. Dlužno ovšem říci, že případů sexuálně motivovaného násilí, kterého by se dopouštěly ženy na mužích, je velmi málo, a sotva by vydaly na samostatný paragraf. Naproti tomu znásilnění patří k nejčastějším sexuálním deliktům vůbec a problémy sexuálního násilí, které páchají muži na ženách, jsou dnes všude na světě velice významnou součástí veřejného života. Také v případě vynuceného homosexuálního styku, ať již mezi muži nebo mezi ženami, nelze paragraf o znásilnění použít.

ZNEUŽIL MĚ ŠÉF!

**Vážený pane doktore,
můj problém je poměrně závažného charakteru. Získala jsem velmi zajímavé a dobře placené pracovní místo sekretářky. Můj přímý nadřízený, ředitel firmy, mě pozval na soukromou večeři. Pozvání jsem přijala. Během této večeře mě ředitel přímo vyzval k pohlavnímu styku, s tím, že to bude mít zásadní vliv na mé ohodnocení a další budoucnost ve firmě. Protože jsem to místo nechtěla ztratit, podvolila jsem se. Musela jsem podepsat, že vše dělám dobrovolně. Během noci strávené v hotelovém pokoji si mě ředitel i fotil. S odstupem času vidím, že jsem udělala chybu, a cítím se jako prostitutka. Poraďte mi, prosím, jak ji za daných okolností napravit. Petra, Mělník**

„Co se stalo, to nelze odestát", praví staré dobré přísloví. Sama říkáte, že jste udělala chybu. Proto byste měla především ukončit všechny intimnosti se svým nadřízeným. Dejte mu najevo, že pokračování známosti není v žádném případě vaším úmyslem. Musíte zabránit dalšímu rozšiřování celé záležitosti. I když u nás nemáme americké zákony o sexuálním obtěžování, je možné po poradě s právníkem uvažovat o obvinění vašeho šéfa z trestného činu vydírání nebo útisku. Řešit věc trestněprávně ovšem v podobných případech není nejjednodušší řešení. Vyžaduje mimo jiné hodně osobní statečnosti, protože publicita takových případů je veliká a veřejné mínění nezřídka stranní mužům.

PRAVIDELNÝ SEX VYLEPŠÍ AKNÉ!

**Vážený pane doktore,
je mi 18 let a mám pleť postiženou nemocí akné. Působí mi to problém při navazování vztahů s lidmi a o nějakém klukovi si nemůžu ani nechat zdát. V oblasti sexu jsem proto úplně nezkušená. Slyšela jsem názor, že když se dělá často pohlavní styk, pomůže to akné vyléčit. Prosím, napište mi, jestli je to pravda a co bych pro to měla udělat. Dana G., Zlín**

Pravidelný sexuální život v partnerském vztahu opravdu často zlepší trudovitost pleti. Uplatňuje se zde nejen hormonální složka, ale také jistá citová stabilita, kterou uspokojivý partnerský sex poskytuje. Protože pravidelný partnerský sex vyžaduje také dokonale vyřešený problém antikoncepce, doporučuji tuto záležitost kombinovat s jiným prostředkem, který má nesporně dobrý vliv na akné, totiž s hormonální antikoncepcí. Zejména antikoncepční přípravek „Diane" je v tomto smyslu vysoce účinným. Důležitější ovšem je existence hodnotného partnera a dobrého intimního souladu s ním. Tam už si mnoho neporučíte a budete muset počkat, až se nějaký vhodný objekt vyskytne. Zatím byste se neměla od možných známostí izolovat jen proto, že vaše pleť není ideálně čistá.

NESOUMĚRNOST STYDKÝCH PYSKŮ

**Pane doktore,
nikdy jsem si své pohlavní orgány podrobně neprohlížela. Až teď, v pětadvaceti letech, mi jeden z partnerů řekl, že mám jeden ze stydkých pysků výrazně větší než druhý. Bylo to po pohlavním styku a já jsem se pohledem do zrcátka přesvědčila, že to tak opravdu vypadá. Od té doby se často na své přirození dívám. Někdy mi připadá, že je to normální, a jindy zase, že měl onen partner pravdu. Ráda bych se od Vás dozvěděla, jestli je to možné, aby se velikost stydkých pysků lišila, zda je to kosmetická vada a jak se dá případně odstranit nebo zda se tvar stydkých pysků mění třeba jen po souloži. Děkuji za odpověď. Jitka, Kladno**

Zatímco velké stydké pysky bývají docela souměrné a nevykazují mnoho individuálních znaků, malé stydké pysky se jak velikostí, tak tvarem a zbarvením pokožky výrazně liší. Jsou-li malé pysky vyvinuty tak, že z vulvy výrazně vyčnívají, projeví se samozřejmě i jejich nesouměrnost zřetelněji. Nejde vůbec o nic mimořádného. Podobné tělesné orgány jen velmi zřídka jsou vytvořeny úplně symetricky. Protože jde o ryze intimní tělesný znak, nepokládejte jej ani za kosmetickou vadu. Jde o výraz vaší individuality a jedinečnosti.

POŠEVNÍ VÝTOK PO NÁVŠTĚVĚ BAZÉNU

**Pane doktore,
v poslední době trpím občasným bílým výtokem z pochvy. Je mi 19 let a už půl roku s nikým nechodím a nemám ani pohlavní styk. Může to být pohlavní nemoc? Pravidelně navštěvuji plavecký bazén a mám podezření, že jsem mohla nějakou nemoc chytit tam. Je to možné? Lucie R., Praha**

Občasné výtoky jsou poměrně častým problémem žen všech věkových kategorií. Problém můžete zvládnout jen spoluprací se svým ženským lékařem či lékařkou. Při koupání v bazénech i v přírodní vodě doporučuji při vleklých výtocích raději používat poševní tampón, a to i když právě nemáte měsíčky. Zejména to bude vhodné, když se výtoku zbavíte nějakou účinnou léčbou. Vyléčit výtok není dnes zpravidla velký problém. Horší to již bývá se zabráněním recidivy.

KDY POUČIT DCERU O ANTIKONCEPCI

**Vážený pane doktore,
je mi 35 let, mám dospívající dceru (je jí 13 let a menstruaci ještě neměla). Vím, jak to dnes chodí, a ráda bych ji uchránila nějakých nepříjemností. Chci ji proto poučit o antikoncepci. Doporučoval byste mi, abych to udělala už teď, nebo až dostane dcera první menstruaci? Nebo mám počkat, až jí bude 15 let? Alice N., Znojmo**

Ve třinácti letech již děti ve škole znají fyziologické i anatomické pochody, související s rozmnožováním. Poučení o antikoncepci je tedy zcela na místě. Zásadou otevřené sexuální výchovy totiž je, že člověk má být poučen o antikoncepci (ale také třeba o pohlavních chorobách) dříve, než se dostane do typicky rizikového věku. První pohlavní styky uskutečňují dnes naši mladí někdy kolem 17. roku věku. Do té doby rozhodně čekat nemůžete, protože to by se pak dcera podstatné informace dopídila jinde. Hlavním nebezpečím utajování sexuálních otázek jsou informace pokoutní a informace od pochybných známých a vrstevníků.

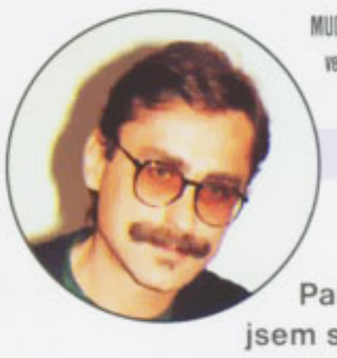

MUDr. Roman Trýzna
venerologické oddělení FN II - Apolinář

MANŽELOVI SE NELÍBÍ, KDYŽ HO SVÁDÍM

**Pane doktore,
jsem sedm let vdaná a stále mě nepřestalo bavit manžela nejrůznějšími způsoby svádět. Zejména v takových situacích, kdy s tím nepočítá. Například chceme jít na procházku, on už stojí u dveří a já se před ním náhle svléknu. Vzrušuje mě, když mi podlehne. V poslední době se ale takové situace manželovi přestávají líbit, prý že by mě spíš měl svádět on. To by mě ale tolik nevzrušovalo. Jinak je mezi námi všechno v pořádku, ale nevím, co dělat s tímto rozporem.**

Mirka S., Beroun

Jestliže se Vám tak úspěšně daří svádět manžela v nevhodných situacích, pak pro Vás jistě nebude problém pokoušet jej v situacích vhodnějších. Zkušená žena by měla dokázat manžela přesvědčit, že on je tím, kdo je doma pánem a kdo milování vynucuje. Podobná „samčí" dominance nemusí mít s tou opravdovou nic společného. Erotika je přece především hra, ve které se nemusíte bát manželovi předstírat to, co on sám potřebuje. Splňovat za každou cenu jen svoje vlastní představy, to nebývá dobrá strategie. Ten druhý si pak skutečně může připadat pasivní a málo významný.

VIKTORIA

DOKAŽ, ŽE JSI MISTR SOULOŽE!

Co Vás víc vzrušuje: když Vás fotí žena, nebo muž?

„Pokud mě fotí žena, vím, že lépe odhalí má tajemství. Soustředím se na jednotlivé pozice a nemyslím na sex, jako je tomu v případě, kdy mě fotí muž. To bývám víc vzrušená a nesoustředěná."

Následující kolekci jsme získali od světoznámé fotografky Susan Randall. Nahé dívčí tělo očima jiné zkušené ženy – a k tomu výběr z rozhovoru, který modelka Viktoria poskytla americkému novináři. To je náš dárek čtenářům magazínu LEO!

VIKTORIA

Zůstáváte u odvážných erotických aktů, nebo fotíte i pornografii?
„Asi polovina z dívek, které ukazují nejintimnější zákoutí svého nahého těla, postupně přejde i k tvrdému hard-core.

Já jsem to několikrát také vyzkoušela, ale dávám přednost samostatným kolekcím. Soulož si raději dopřávám v soukromí!"

Jaké máte nároky na svého sexuálního partnera?
„Dost velké! Ne každý je schopen mě uspokojit. Potrpím si na minimálně dvouhodinové hrátky, při kterých si vymýšlím nejrůznější úkoly.

Každému muži, který jde se mnou do postele, předem na rovinu řeknu: a teď dokaž, že jsi mistr soulože!"

Ta zmínka o sexuálních úkolech mě zaujala. Můžete uvést alespoň jeden příklad?
„Nejraději mám ten, při kterém partnerovi svážu ruce za zády, lehnu si s roztaženýma nohama a on se do mě musí bez pomoci dostat!"

VÝHERCE SOUTĚŽE DEN A NOC(?!)

S MODELKOU LEO

Milým překvapením jak pro redakci LEO, tak pro našeho výherce, se stala návštěva night clubu Bumerang. Na okraji Prahy v luxusní a zároveň nenápadné vilce sídlí, jak jsme se přesvědčili, jeden z nejlepších pražských klubů. Čistota, úroveň, solidnost, ale zejména velmi krásné dívky všech typů, to je hlavní deviza klubu.

BUMERANG CLUB
Českobrodská 99
Praha 9
tel. 02/666 103 59, 02/81 86 17 15

K pocitu nádherně stráveného erotického dne jistě přispěla i skutečnost, že vedení klubu vyšlo výherci panu Markovi z Mostu maximálně vstříc a nabídlo mu ne jednu, ale hned dvě mladé a půvabné kočičky!

Na lehátku před klubem Marek s dívkami poseděl, popovídal si a začal si s nimi tykat...

Zatímco slečny ho svlékly hbitě, Marek si naopak svlékání dívek vychutnal...

Obě divenky o přízeň pana Marka téměř zápasily!

Která z nás si s ním bude hrát jako první?

Který z obou zadečků si vybral Marek jako první? To nevíme ani my.

Pohled sladké blondýnky nás jasně poslal za dveře...

Byla to trojka se vším všudy.

Co se dělo za zavřenými dveřmi luxusního pokoje, to už nevíme Můžeme pouze usuzovat z nadmíru spokojeného výrazu ve tváři pana Marka, že to stálo za to! Správný bumerang se vrací k tomu, kdo ho hodil – jak nás ujistil výherce, v případě klubu Bumerang to bude on, kdo se rád vrátí.

Ruku na srdce, pánové, nezávidíte tak trochu panu Markovi? Považujete za vyloučené, že by se i vám mohlo něco podobného poštěstit? Možná že soutěžní kupónek právě z tohoto čísla bude pro vás tím pravým!

Jen to zkuste Už dnes vám můžeme slíbit, že vás zavedeme do podobného erotického ráje, jakým právě klub Bumerang je!

magazín LEO „17“ SEDMNÁCTKY
magazín LEO „17“ SEDMNÁCTKY
magazín LEO „17“ SEDMNÁCTKY

Málokdy vám nabízíme kolekci dívky, která měla doposud jen jednoho partnera. Mladičká Klára z moravské [illegible] přišla o panenství před [illegible] s jedním ženatým [illegible] to s ním dodnes [illegible] zkušenosti!

KLÁRA

VZRUŠUJÍ MĚ MUŽI KOLEM TŘICÍTKY!

0600 123 048 CHCEŠ SI TO ROZDAT S MLADOU HOLKOU?

– Kluci Tvého věku se Tě nepokoušeli sbalit, nebo jsi jim nevěřila?

„Sbalit se mě pokoušeli už na základní škole, když mi narostla prsa. Mě ale vždycky přitahovali a vzrušovali starší muži, tak kolem třicítky. Takoví, kteří jsou ženatí, něco holku v posteli naučí a nechtějí se nijak vázat...“

Jeden večer jsme celý věnovali tomu, jak správně kouřit penis. Minulý týden jsme dokonce zkoušeli i anální styk. A teď mi slibuje, že mě bude souložit svázanou do kozelce! Už se těším!“

– A co ses naučila se svým ženatým přítelem?

„Než mě odpanil, naučil mě, jakou rozkoš působí hraní s poštěvačkem. Potom mě trpělivě učil všechny polohy.

magazín LEO „17“ SEDMNÁCTKY
magazín LEO „17“ SEDMNÁCTKY
magazín LEO „17“ SEDMNÁCTKY

magazín LEO TESTER

HITPARÁDA
NIGHT CLUBŮ MAGAZÍNU LEO

Výběr hodnocených klubů je prováděn nahodile, o návštěvě není klub dopředu informován, hodnotící osoba vystupuje inkognito jako každý běžný host.

SYSTÉM BODOVÁNÍ
Minimum 1 lvíček, maximum 5 lvíčků
1 – velice slabé, nedoporučujeme ani silným náturám
2 – průměr, doporučujeme pro méně náročné
3 – dobré, běžný kvalitní standard
4 – výborné, lze vřele doporučit
5 – vyvrácející bomba, kterou musíte vidět

Pražský Žižkov je proslulý spoustou malých útulných hospůdek a krámků, kde se příjemně posedí a nakoupí. Chcete-li si užít erotických kratochvílí, potom je taktéž z čeho vybírat – od malých privátů a klubů až po velkolepě pojaté podniky. Právě takový jsme se rozhodli v dalším pokračování naší hitparády navštívit.

EXTASY CLUB
Chlumova 3,
PRAHA 3 – ŽIŽKOV

1. ÚROVEŇ PROSTŘEDÍ, CELKOVÝ DOJEM
Extasy club se nachází v klidné tiché ulici a přijedete-li vlastním vozem, můžete svého čtyřkolového miláčka zaparkovat na prostorném dvoře, který je hlídán nenápadnou kamerou. Stejně prostorný je potom i samotný interiér klubu. Z podlouhlé barové místnosti čiší pohodová atmosféra díky citlivému a nápaditému osvětlení, stejně jako zásluhou stylových diapozitivů a umělé zeleně, umístěné ve vyklencích.
Nejčilejší život pulzuje na striptýzovém parketu a pochopitelně i na přilehlých pokojích, jichž je v Extasy clubu celkem pět. Na dvou z nich se můžete pokochat vířivou vanou, na dalším zase vodní postelí.

HODNOTÍME 4 LVÍČCI

LEO LEO LEO LEO

2. POČET A PŘITAŽLIVOST DÍVEK
V barové místnosti jsme kolem jednadvacáté hodiny napočítali osm dívek, další dvě se během naší návštěvy vrátily z pokojů. Typově se jednalo o pestrý obrázek, z něhož by si vybrali jak ctitelé dlouhonohých laní, tak i urostlejších prsatých samiček. Tři z dívek se po našem příchodu vrhly na parket a začaly se svůdně vlnit, ostatní se nenuceně bavily jak s námi, tak i s druhou partou, která se momentálně v klubu nacházela.

HODNOTÍME 4 LVÍČCI

LEO LEO LEO LEO

3. CENY NÁPOJŮ A SLUŽEB
Jelikož Extasy club funguje od dvanácté hodiny polední, pohybuje se ve dvou cenových hladinách. Do dvacáté hodiny tu zaplatíte za půlhodinovou erotickou službu 1500 korun, hodina je o pětistovku dražší. Od dvacáté hodiny potom situace vypadá tak, že za půlhodinové radovánky na pokoji zaplatíte 1900 Kč, celá hodina přijde na 2500 Kč. Chcete-li si ovšem užít ve vířivé vaně, připlatíte k těmto sumám dalších pět stovek.
Ceny barových životabudičů se v Extasy clubu nacházejí na rovině obvyklé pro podniky obdobného typu. Za nealko či kávu utratíte 40 korun, třetinka piva je o dvacetikorunu dražší, běžná whisky vám peněženku ochudí o 90 korun, míchaný drink přijde na dvě stovky, sedmička šampusu stojí dvojnásobek.

HODNOTÍME 3 LVÍČCI

LEO LEO LEO

4. ÚROVEŇ OBSLUHY
Zatímco věk erotických společnic se pohyboval v Extasy clubu kolem dvacítky, velice příjemná barmanka měla tak o deset více, ale to jí vůbec neubíralo na přitažlivosti a rajcu, takže jeden z kolegů se dokonce zvědavě pídil po informaci, zda dotyčná dáma provozuje i jiné věci, než jen rychlý a precizní přísun objednaného pití. Bohužel měl smůlu, ovšem i tak v nás zanechala barová královna nesmazatelné dojmy.

HODNOTÍME 4 LVÍČCI

LEO LEO LEO LEO

5. ÚROVEŇ SLUŽEB
Na pokoj se odebral kolega s vyšší usměvavou černovláskou, která nám už na baru vypravěla, jak dříve závodně plavala, a jak jsme po jeho návratu zjistili, právě uplynulou hodinu plaval pro změnu on, a to sice na vlně rozkoše a slasti. Černovláska byla zkrátka neúnavná, mistrně ovládala svoje tělo a už po pár minutách prý splynula v dokonalé symbióze s unešeným kolegou.

HODNOTÍME 4 LVÍČCI

LEO LEO LEO LEO

CELKOVĚ
V žižkovském Extasy clubu jsme nenašli nic, co by nám nějak výrazněji vadilo, zato věcí, které nás nadchly, bylo požehnané množství. Z tohoto jednoduchého důvodu můžeme tento erotický svatostánek doporučit všem labužníkům, zavítavším do osobité pražské čtvrti!

CELKOVĚ HODNOTÍME 3,8 lvíčka

Nudíte se v posteli? Svěřte se Karolíně!

0609 123 993
CHCEŠ SI SE MNOU POVÍDAT O SEXU?

Dejte jí OTÁZKY NA TĚLO

Ahoj, krásný pozdrav všem přátelům erotiky, zvlášť té mojí!
Minulý týden jsem se vrátila z jižních krajů. Jel tam po mně jeden krásný kluk, ale dlouho se nemohl k ničemu odhodlat. Říkala jsem si, že by nebylo špatné sbalit elegantního Francouze (nejen proto, že mám ráda Francii i francii). Když mě však nakonec oslovil, vyšlo po chviličce najevo, že se jmenuje Honza a je z Liberce. Také on mě celou tu dobu považoval za tajemnou sexy cizinku (nečte LEO, darebák). Oba jsme se poučili, že nejlepší holky a kluci jsou vlastně v Čechách, na Moravě a ve Slezsku. A ptáte se, jak to dopadlo? No, že vůbec váháte – jasně že „tam byl", a nejen jednou! Tak jestli toužíte po erotických superhvězdách, podívejte se po svém okolí. Fantastické orgasmy se dají zažít i s klukem nebo holkou od sousedů!
A teď už k vašim milým dopisům:

Ahoj, Karolíno!
Právě jsem parádně vystříkl nad Tvojí fotkou. Zajímalo by mě, jestli si ji také někdy honíš nad dopisy, co Ti muži posílají. *Jakub, Chomutov*

Milý Jakube,
přiznám se: někdy, když si přečtu všechny návrhy a nápady, co by se mnou nejraději chtěli čtenáři (a čtenářky) provádět, cítím, že ji mám mokrou. A občas je to tak silné, že pomůžou jen prsty na klitorisu. Ostatně, proč by se měla holka stydět za to, že se vzruší a zaonanuje si, ne? Pokud mi pošleš nějaký zvlášť rajcovní popis svých snů, slibuji Ti, že ho budu číst s prsty ve své kundičce. Těší se Tvoje Karolína

Karolíno, lásko moje největší a nejkrásnější!
Chtěl bych s Tebou nafotit nebo natočit nějaké porno. Přikládám fotku, abys věděla, že můj šulín se ve Tvých dírkách rozhodně neztratí! Kdy mě pozveš na zkoušky? *Aleš, Třebíč*

Aleši,
podle fotky máš docela dobré dělo! Věřím, že se mnou bys ho určitě udržel v „pracovní" poloze. Jestli chceš být pornohvězdou, přijeď někdy na zkoušky – ale ne se mnou. Na takové zkoušky se totiž chodí buď s partnerkou, kterou už máš „zajetou", nebo sám, ale o to těžší je pak před kamerou nebo fotografem vydržet s erekcí. Jestli se Ti to povede (můžeš přitom myslet na mě), není vyloučeno, že se při nějakém šťavnatém pornu setkáme!
Zdraví Tě Tvoje láska Karolína

Milá Karolíno,
četl jsem už spoustu odborných knížek i rady doktorů v časopisech o tom, jak poprvé souložit s dívkou. Ale to jsou všechno jen teorie. Já se to potřebuji naučit prakticky. Nechtěla bys udělat nějaký seriál o tom, jak postupovat? Co všechno dělat před souloží, jak má mít holka nohy od sebe, jak se do ní vniká, aby to nebolelo ani jí ani mě, jaká poloha je nejlepší... Díky.
Vlastík, Praha

Milý Vlastíku,
obrázkový seriál o tom, jak na holku, by jistě přivítalo více sexuálních začátečníků. Obávám se ale, že by to zase byla jen teorie. Neříkej mi, že bys s holkou v posteli držel v ruce nějaké fotky z časopisu jako „taneční kroky"! Ona taky každá chceme svoje. S tím, co se líbí jedné, můžeš u druhé pohořet. Zkus to raději rovnou naživo, a pokud se ti nebude dařit, nevěš hlavu. Chyba může být i na straně partnerky. Tvoje Karolína
P.S. Až se ti to povede, napiš mi o tom!

Doufám, že mi opět zaplníte redakční košíček, abych měla z čeho vybírat. Některým z vás, jak jistě víte, jsem odpovídala osobně. Všem ostatním, na které se nedostalo, se omlouvám, ale je vás čím dál víc. Ale nezoufejte, možná právě za měsíc se dostane právě na váš dotaz!

Hezký pozdrav přímo od kundičky
všem posílá

Karolína

ILONA

SVLÉKNI ZE MĚ ÚPLNĚ VŠECHNO!

Rozepínáš rád dívkám knoflíček po knoflíčku? Třesou se ti ruce vzrušením, když tvé prsty zápolí se zapínáním podprsenky? Líbí se ti stahovat holce kalhotky – pomaloučku, ke stehnům, ke kolenům, ke kotníkům…?

Ukaž mi tedy, jak umíš partnerku svůdně obnažit! Stoupnu si před tebe a zašeptám, abys ze mě svlékl úplně všechno.

ILONA

Vnímám Tvé rozechvělé, ale obratné ruce: jezdí po mém těle a zbavují mě jednoho kousku oděvu za druhým. Cítím, jak se mi přitom kundička uvolňuje a otevírá. Sundáváš podprsenku a tvůj pohled se zastavuje na mých ňadrech. Chci, abys je chvíli tiskl, kousal mě do bradavek...

Když mi svlékáš kalhotky, vidíš, že mezi nohama jsem už vzrušením mokrá a po stehnech mi stéká milá [illegible]. Pokládáš mě na postel, nahou a odevzdanou, a vnikáš do mě. Kundička se mi [illegible] v ní penis co nejvíc můžu. [illegible] tvým přírazem se rychle blížím k orgasmu. Už se těším, až [illegible] vykropíš bílým nejzírnějšímem! Budu u toho křičet, protože v tu chvíli ze mě svlékneš i poslední závoj zábran a studu.

magazin LEO

EVA

BEZ PROBLÉMŮ ZVLÁDÁM
NĚKOLIK VZTAHŮ NAJEDNOU!

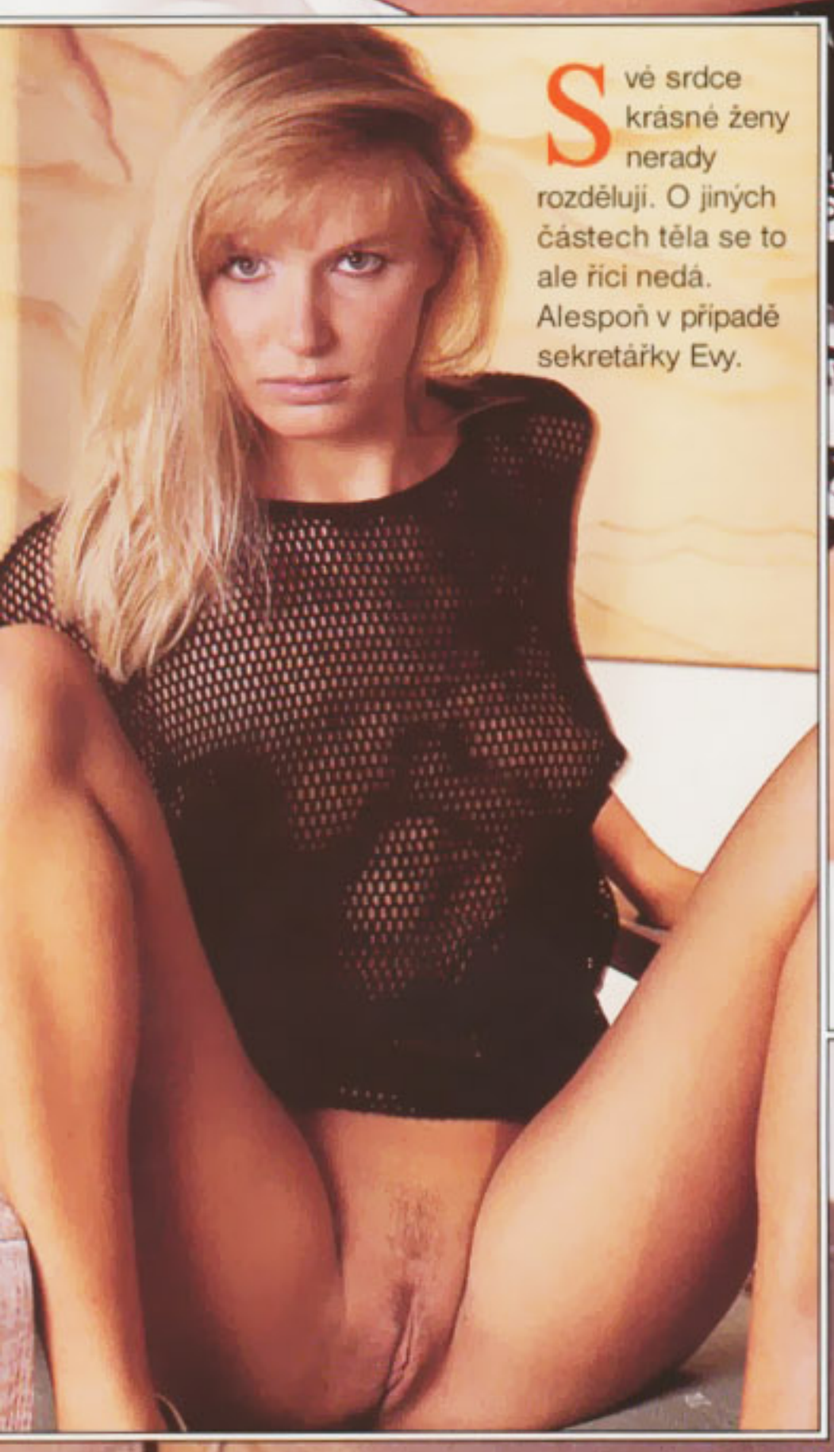

Své srdce krásné ženy nerady rozdělují. O jiných částech těla se to ale říci nedá. Alespoň v případě sekretářky Evy.

0609 123 758 KLIDNĚ ZVLÁDNU SOULOŽIT I S TEBOU!

– S kolika muži udržuješ nezávazný erotický vztah?

„Možná mi to nebudete věřit – momentálně s šesti. A asi mě označíte za pěknou couru, ale jednu dobu to bylo deset stálých milenců! Byla to pěkná honička, ovšem já ji bez problémů zvládla. Za víkend jsem stihla souložit s polovinou z nich!“

– To jsi mezi nohama tak nenasytná?
„Chci si prostě užívat, dokud se nebudu muset vázat jen na jednoho. Vyřádit se předtím, než potkám toho pravého. Do té doby je moje kundička otevřená všem! Ten počet šesti milenců není nijak uzavřený – nechceš být sedmým?“

Z klubové pohovky máte velmi příjemný výhled!

ZA TAJEMSTVÍM DOBRÉHO SEXU

Night club Follow Me, Na Šachtě 5, Praha 7, Holešovice, tel. 90 00 43 50

V jedné diskrétní malé uličce nedaleko pražského Výstaviště bývá často v nočních hodinách rušno. Zvykli si sem chodit muži, kteří mají rádi útulné prostředí, tajemné i otevřené dívky, erotickou atmosféru... Rádi uposlechli výzvy, obsažené v názvu klubu. Follow Me totiž znamená „následuj mě“.

Za kalhotkami zkušených divek najdete ještě krásnější okvětní plátky.

DÍVKY VÁS OSLOVÍ JAKO PRVNÍ!

Jméno klubu určitě není znalcům pražského erotického života neznámé. Zatímco milenecké páry se procházejí v nedaleké Stromovce, do Follow Me chodí na jistotu páni, kteří se momentálně cítí sami. Vědí, že je tu čeká příjemné a ničím nerušené zátiší s dívkami, které mají sex opravdu rády.
Vybírat svoji vyvolenou si můžete už ve společenské místnosti s barem, zabořeni do pohodlné pohovky. Slečny vědí, co se sluší a patří – nejsou rozhodně z těch, které by čekaly, až je oslovíte. Stáváte se objektem jejich zájmu hned při vstupu do klubu, jakmile projdete kolem lesklé zrcadlové stěny. Stejně ochotně se vás ujme i barmanka. Při popíjení něčeho ostřejšího z bohaté barové nabídky si pak můžete s dívkami bez zábran popovídat, a nemusí to být jen na to jedno věčné téma.

UDĚLAL SE DOKONCE TŘIKRÁT!

Dva kvalitně vybavené pokoje s vlastní sprchou jsou ve Follow Me v neustálém provozu. Na rozdíl od mnoha jiných klubů se vstřícné chování dívek nezmění ani poté, co se za vámi zavřou dveře pokoje. Ať už si chcete užít celou hodinu nebo jenom půl, máte jistotu, že bez plného sexuálního uspokojení – svého i vybrané společnice – neodejdete.
„Byl tu jeden nesmělý kluk, jinak úspěšný podnikatel, a tvrdil, že se neudělá,“ chlubí se jedna z tajemných svůdnic. „Vzala jsem si to jako osobní úkol a rozdováděla ho tak, že ejakuloval ne jednou, ale hned třikrát! Na to, že přetáhl hodinu o deset minut, jsem se vůbec neohlížela!“
„Jenže ty jsi vyložená nymfomanka, to o tobě každý ví,“ dodává její kolegyně a pak „žaluje“: „Jednou se nám svěřila, že v erotickém klubu pracuje hlavně proto, že potřebuje každý den několikrát souložit!“
Že jsou občas v erotických klubech takové dívky, o tom se ví. A ve Follow Me není ona sexuálně nenasytná dívka jedinou svého druhu – to se ví také.

Dívky z Follow Me mají velkou fantazii a rády se předváději.

Ostatně mohli by to dosvědčit i mnohé osobnosti, které se už ve Follow Me objevily. Možná si vzpomenete, že jedním z vítězů naší soutěže Den a noc s modelkou LEO – při které se našim hostitelem stal právě holešovický klub – byl v minulém roce i známý sportovec!

SEX, SEKT A HOLANDSKÝ SPISOVATEL

Night club Follow Me patří k těm spolehlivým podnikům, kde návštěvníkům nehrozí žádné nepříjemné překvapení a kam se po první návštěvě budete rádi vracet znovu. Platí to i pro zahraniční hosty. Na jaře minulého roku pobýval v Praze jeden holandský spisovatel, který tu hledal inspiraci pro svůj román. Vedle českého piva a kouzla pražských památek mu tvůrčí náladu nakonec poskytl i klub Follow Me. Od své první návštěvy se sem vracel každý den až do konce svého pobytu v Praze.
A uvážíte-li, jaké jsou v Holandsku široké možnosti sexuálního vyžití, je to od onoho spisovatele velká poklona!
Kromě sexu se značkou kvality je možné ve Follow Me v rámci vtipné a zároveň chutné reklamy potěšit se i lahodným sektem stejného jména. Má třešňovou příchuť a vychlazený chutná skvěle. Přestože ho budete pít studený, skončíte pěkně žhaví a rozhicování – o to se už dívky z Follow Me postarají!

Vzrušení v této poloze se nemusí předstírat!

Kdo mi svlékne to ostatní?

Ráda vyměním ten umělý penis za tvůj!

VALERIE

BUDU OTROKYNÍ TVÉHO PENISU!

V sexu jsem poslušná. Líbí se mi, když mě partner ovládá. Nechám plně na tobě, jak se mnou v posteli naložíš! Nastavím tvým prstům, jazyku i ztopořenému mužství kterýkoliv ze svých tělesných otvorů. Zamkni se se mnou v pokoji a já se stanu otrokyní tvého penisu!

VALERIE
BUDU OTROKYNÍ TVÉHO PENISU!

Ochotně zaujmu jakoukoliv polohu podle tvého přání. Nejvíc mě ovšem vzruší, když mě ohneš přes postel a vezmeš si mě zezadu. Podle úplně mokrého klína poznáš, jak mě takové tvrdé sexuální běsnění rajcuje. Po prvním orgasmu, který na sebe nenechá dlouho čekat, se před tebou budu vděčností plazit v záchvatu rozkoše!

Tvůj pevný tuhý úd pro mě bude vším: rákoskou, kterou mě budeš pleskat po tvářích. Kůlem, na který se bez odmluvy budu sama nabodávat. Uctívaným totemem, ke kterému se budu i bez tvého rozkazu vulgárně a perverzně modlit!

Nemusíte být nevěrní, abyste měli
KAŽDÝ MĚSÍC JINOU DÍVKU.
Stačí, když si koupíte erotický kalendář LEO
TOP MODELS 1999

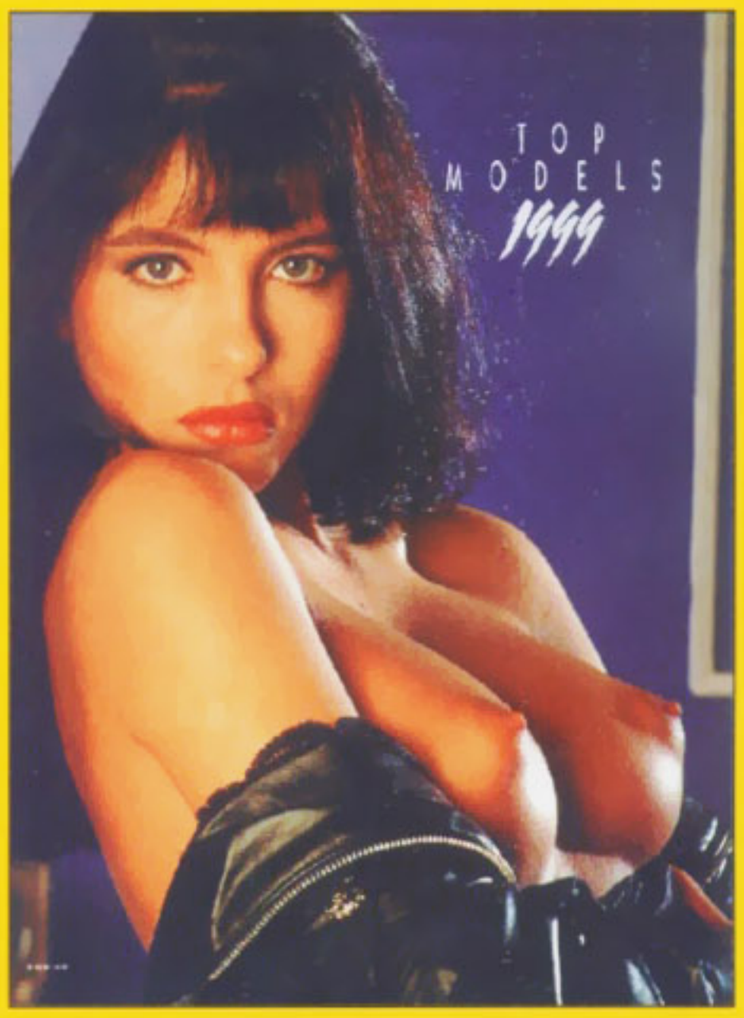

12 nejkrásnějších sexy modelek bude chloubou
Vašeho domova nebo pracoviště!
PRÁVĚ NA TRHU!
K DOSTÁNÍ U VŠECH PRODEJCŮ TISKU!

POZOR! Zajistěte si včas! Dva dárky v jednom balení! LEO Home Video je tu znovu! Pro velký úspěch předchozí kazety „Chlipný koktejl orgasmů" vychází další výběr z hard-core produkce!

HORKÉ VÝSTŘIKY

Je to kazeta, která vám vyrazí dech. Je to erotická bomba, která dá na vašich obrazovkách vybuchnout desítkám orgasmů. Můžete ji mít i Vy. Kde ji koupíte? Ve vybraných prodejnách dohromady s magazínem LEO číslo 12/1998.

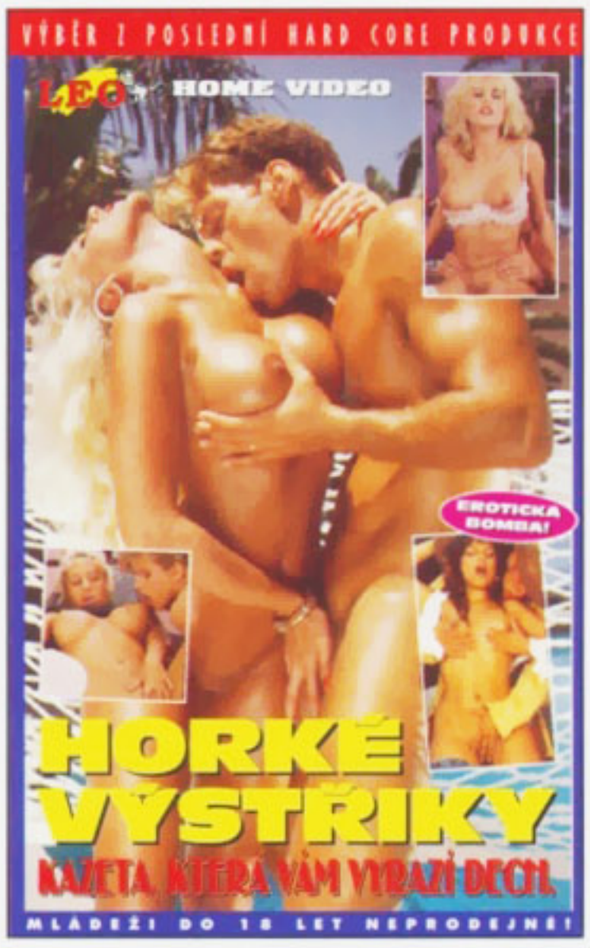

Za fantastickou cenu 333 Kč získáte další jedinečný sestřih plný detailních záběrů z tvrdých sexuálních orgií! Minula kazeta byla beznadějně vyprodána! Ptejte se u svých prodejců včas!

POZOR! S tímto dárkem ve vybraných vytiscích LEO číslo 12 naleznete i další tradiční dárek pro všechny čtenáře – erotický SUPER kalendář na příští rok!

TAJEMSTVÍ MÉ EROTICKÉ KUCHYNĚ

ANEB

TAK TO DĚLÁM JÁ

Ráda partnera provokuji!

PAVLÍNA

bydliště: severní Morava
míry: 86-60-88,
výška/váha: 168/49,
znamení: Ryby

NAHLÉDNĚTE SLOVEM I OBRAZEM POD KALHOTKY ČESKÝCH ŽEN, KTERÉ

- ✗ mají více než kladný vztah k sexu
- ✗ jsou zkušené a mají o čem povídat
- ✗ rády se předvádějí

Přečtěte si podrobnosti z intimního života striptérek, pornohereček, domin, ale i „obyčejných" dívek. Nechte se vzrušit tím, co zajímavého v sexu prožily, co je v posteli nejvíc zajímá. Odhalte tajemství jejich erotické kuchyně! O každé z nich se dozvíte mnoho – a uvidíte všechno!

Přijela do našeho zkušebního ateliéru v autě se svým bývalým přítelem, dnes spolehlivým kamarádem. Během fotografování pak vyprávěla, jak ho po cestě provokovala. Pod sukní totiž neměla kalhotky, a když si ji na sedadle vedle řidiče vyhrnula, beze studu si hrála sama se sebou. Je skoro s podivem, že kamarád vpořádku dojel – asi už Pavlínu zná a ví, že je tak trochu exhibicionistka.

NENÁVIDĚLA JSEM MUŽE, A PROTO JSEM JE VYTÁČELA!

– Máš za sebou půl roku na privátě jako společnice a v současné době děláš striptýz. Vždycky je zajímavé dozvědět se, jak se k této činnosti mladá dívka dostane...

„Zdá se, že mám bohatý sexuální život a žádné zábrany, že? Ale na začátku to bylo docela jinak. To jsem všechny muže silně nenáviděla a snažila jsem se je co nejvíc vytáčet."

– Odkud se vzala ta nenávist?

„V patnácti letech mě jeden známý připravil o panenství tak, že mě prostě bez ptaní rovnou znásilnil. Neudala jsem ho, ale ten zážitek mě na dlouhou dobu poznamenal."

– A jak ses za něj mužům mstila?

„Koketovala jsem s nimi, slibovala, lákala je. Dovolila jsem jim vždycky hodně, až byli nažhavení až k prasknutí a sebejistí, že mě dostanou. A pak jsem couvla."

– Kdy se tenhle postoj změnil?

„Teprve když jsem poznala kluka, kterému na mně opravdu záleželo. To on ve mně probudil nadrženou sexuální dračici! S ním jsem přišla sexu na chuť. Dokonce tak, až mu začalo být na obtíž, jak často jsem po něm chtěla styk!"

PRVNÍ ZÁKAZNÍK CHTĚL PISSING DO ÚST!

– To je dobrý skok: nejdřív jsi to nechtěla vůbec, potom pořád... Jak jsi to vyřešila?

„Dohodli jsme se tak, že spojím příjemné s užitečným a půjdu pracovat jako společnice do nějakého klubu nebo privátu, kde své nadměrné sexuální potřeby plně využiji!"

– Jak se to dělá, když s touto činností divka začíná? To jen tak přijde do klubu a nabídne se?
„U mě v tom hrála roli náhoda. Protože ráda provokuji a předvádím se – a získala jsem v tom slušnou praxi, když jsem muže vytáčela – chtěla jsem se uplatnit jako erotická fotomodelka. Z těch fotek nakonec nic nebylo, ale pan fotograf měl svůj privát a nabídl mi, abych dělala striptýz a další věci."

– Další věci... to znamená sexuální služby?
„Ano. Tu první jsem „vyfasovala" v rámci eskortu. Šlo o mladého kluka a chtěl v podstatě jenom jednu věc: abych se mu vyčurala do pusy. Neměla jsem s tím žádnou zkušenost, ale zas tak strašné mi to nepřipadalo, a tak jsem mu vyhověla. Jenomže on se pak chtěl líbat, a to bylo moc. Týden mi z toho bylo špatně! Naštěstí všichni další klienti byli už normální."

– Kolik jich asi bylo za toho půl roku?
„Přesně nevím. Ale desítky – stovky ne. A dnes už kromě svého přítele s nikým nespím! Kvůli němu jsem s tím začala, kvůli němu jsem s tím i přestala. V tom privátu dělám pouze striptýz."

POPRVÉ S HOLKOU JSEM TO DĚLALA V RAKOUSKU PŘI NATÁČENÍ!

– Do Tvého sexuálního životopisu patří i kapitola s natáčením pornofilmů...
„To byla docela příjemná kapitola. Zprostředkovala mi to jedna brněnská agentura a natáčelo se v Rakousku. Vydělala jsem si za víkend slušné peníze a ještě se pořádně „ukojila"."

– Naučila ses během natáčení nějaké nové sexuální praktiky?
„Poprvé jsem se milovala s holkou. Normálně na holky nejsem a nikdy jsem o tom moc nepřemýšlela. Tady to bylo součástí scénáře. Je to docela zajímavé, lízat jinou holku a být přitom lízaná, ale muž je muž!"

– Tvůj „exhibicionismus" se projevuje jenom tím, že jezdíš v autě bez kalhotek, nebo máš i jiné finty?
„Muže, na kterém mi záleží a kterého chci svést a provokovat, ráda dráždím kdekoliv a jakkoliv. Sukni, pod kterou nemám spodní prádlo, jsem schopna si nadzvednout třeba na rušné ulici. Jen se zeptejte mého přítele!"

0609 123 876 POŠEPTEJ MI, CO SE MNOU VŠECHNO PROVEDEŠ!

magazin LEO BIG TITS

Vážení přátelé, tak tady je máte! Berte tuto exkluzivní kolekci jedenácti snímků jako dárek a zpestření obsahu našeho magazínu. Víme, že i mezi čtenáři LEO je mnoho těch, kterým – možná i více než něžné a chlípné roztažené kundičky – učarovaly jiné ženské pohlavní znaky. Píšete si o exkluzivní ňadra od pětek nahoru a my vám tímto prsatým koktejlem přání plníme.

Bradavky, které se nevejdou do pusy. Obří pevné polštáře, na kterých se dá spočinout hlavou po náročné souloži... protože rozehřát takovou špičkovou samičku dá pěkně zabrat! Když vám podobně vybavená kráska vezme váš k prasknutí napnutý úd mezi své polokoule a párkrát s nimi pohne sem a tam, těžko zabráníte výstřiku!

Zaujaly vás zobrazené modelky se svými „big tits"? Ty z vás, kteří se o tuto „problematiku" zajímáte pravidelně, jistě není nutné upozorňovat, kde jejich kolekce naleznete každé dva měsíce. A vám ostatním si dovolujeme naši nabídku předložit zároveň jako pozvánku na stránky našeho sesterského časopisu GIGANT...

TEREZA

JSEM NEJNADRŽENĚJŠÍ POTVORA NA SVĚTĚ!

Je prý tou „nejnadrženější potvorou" na světě. Alespoň si to o sobě myslí. V praxi se nám to zjistit nepodařilo, ale její rajcující snímky dokazují, že není tak daleko od pravdy.

– Jsi opravdu neustále tak pohlavně vzrušená, že to skoro nemůžeš vydržet?

„Určitě vám neuniklo, že v přestávkách mezi fotografováním odpočívám s rukou v klíně. Hádejte, co s ní asi tak dělám!

TEREZA

A až skončíme, čeká na mě můj přítel. Dobře ví, že dokud si se mnou alespoň půl hodiny nezasouloží, nebude se mnou řeč! Moje kundička to chce prostě pořád. Za každou cenu."

– Tvoje nadrženost je dar přírody, nebo ses k ní nějak „dopracovala"?

„Když jsem objevila, k čemu je kundička dobrá a jaké se z ní rozlévají božské pocity, onanovala jsem při každé příležitosti. A jakmile jsem začala souložit, přerostla moje neustálá chuť na orgasmus přímo v mánii. Můžu prostě pořád. Nevěříte, že jsou takové dívky? Já ale vážně nepřehánim!"

0609 123 977 ZAVOLEJ A PŘIJEĎ! SVLÉKNU TĚ DO NAHA!

– Jak ten svůj velký přebytek sexuální energie řešíš?

„Když už jsem vážně na pokraji sexuálního silenství, svlékla bych nejraději prvního muže, kterého potkam – a párkrát jsem to také už udělala! Teď mám naštěstí náramně výkonného přítele, kterému pořád stojí. Kdyby to tak nebylo, asi bychom tu spolu místo povídání už nahrdo dvoce souložili!"

SANDRA & SABINA

CO KUNDIČKÁM DĚLÁ DOBŘE...

Sandra a Sabina, dvě vášnivé plavovlasé kočičky, se ve svých nahých rajcujících tělech vyznají. Vědí, co jejich kundičkám dělá dobře, a nedočkavě se jedna druhé sápají do rozkroku...

Střídají všechny polohy, lízají si růžové lasturky i zadní dírky. Třou se o sebe nadrženými těly. Nezapomínají ani na pořádnou onanii!

magazín LEO
LESBIAN

Perverzní pusa, která voní po šťávě z kundičky – to holka hned dostane chuť na další lesbické orgie!

Rozjíždí se další kolo nahých chlipných her. Obě dívky se líbají, osahávají si prsa, cucají bradavky. Jejich roztoužené kundičky zatím odpočívají – ale ne nadlouho!

Když se Sabina rozkročí nad Sandřinou hlavou, obě dívky neukojitelný otvor roztáhnou svými prsty. Než Sandra Sabinu jazýčkem vydráždí až k orgasmu, musí se druhou rukou obsloužit sama. Nevadí jí to – ví, že sexuální dovádění nekončí a že se ještě mnohokrát vystřídají...

– *Při fotografování sis sama vymýšlela polohy. Vyjádřila ses, že to máš ráda ve svých rukou. Můžeš tuhle větu upřesnit?*
„Chtěla jsem tím naznačit, že ráda všechno organizuji. Ale pokud jste to pochopili tak jak myslím, je to také pravda. Ráda mám ve svých rukou i pěkný ztopořený penis! A také poštěváček – svůj a někdy i jiné dívky!"

JIŘINA RÁDA TO MÁM VE SVÝCH RUKOU!

– *Popiš čtenářům magazínu LEO, co s tím, co máš v ruce, děláš!*
„Poštěváček hladím, mačkám, tisknu. Kroužím po něm prstem…

S penisem umím větší divy! Pevně ho obejmu prsty u kořene a stahuji předkožku tak silně, až se partnerovi napíná uzdička.

Přitom pozoruji obnažený žalud, na jehož špičce se objeví kapka lásky.

Pomalu přetáhnu předkožku zpět, až červenofialový žalud téměř zmizí. A zase dolů až k varlatům a nahoru – ve stále rychlejším tempu. Timhle způsobem každého muže za pár minut vyhoním až k výstřiku!"

Někdo chodí do posilovny cvičit. Já se svým klukem si těla protáhneme také – nestydatou tvrdou souloží.

PENIS
JE NEJLEPŠÍ NÁČINÍ!

Projíždím se na jeho dokonalém klacku a přitom posiluji svalstvo své růžové mokré kundičky. On mě jako správný trenér povzbuzuje a hecuje – tím, že mi liže a kouše bradavky!

Penis je tím nejrajcovnějším sportovním náčiním, jaké znám! Posilovat na něm bych mohla celé hodiny!

Jazyk mého kluka vždy důkladně zkontroluje, jestli z toho cvičení nemám kundičku namoženou! Já zatím pusou udržuji jeho náčiní v pohotovostní poloze...

Po kouření a lízání přichází ke slovu znovu sexuální gymnastika. Ještě zdaleka nemám dost a tak roztahuji doširoka stydké pysky a nasedám. Nářadí mého kluka je stále opotřebovanější. Pokaždé je to sportovní souboj – zničí to perverzní nářadí moji kundičku, nebo naopak? S pocitem vítězství ale pak po dvouhodinové souloži z posilovny vycházíme oba!

Jeden z mych prvních milenců mě poučil, že pro muže je v sexu důležité to, co vidí. Od té doby rada nastavuji své nahé tělo roztouženému pohledu partnera.

Vzrušuje mě, když pozoruji zvedající se úd jako důkaz, že ho moje bradavky, mušlička a zadeček opravdu zajímají.

Nejvíc se mi líbí, když někdo objevuje mé tělo poprvé. Svléká mě a hlavou se mu honí: jakou ji asi má? Odhalí má ňadra, v rychlosti je polaská a už míří mezi stehna. Stahuje mi kalhotky.

SVATAVA

LÍBÍ SE MI, KDYŽ NĚKDO POPRVÉ OBJEVUJE MÉ TĚLO...

Prohlíží si moji kundičku tak zblízka, že cítím jeho zrychlený dech. Roztahuje stydké pysky a seznamuje se s chutí mokré štěrbinky. Celá rozpálená se mu poddávám a těším se, až ji začne poznávat zevnitř!

0609 123 904 JAKOU JI MÁM? ZAVOLEJ MI A DOZVÍŠ SE TO!

DOPISY ČTENÁŘŮ

I VY ZDE MŮŽETE NAJÍT SVŮJ DOPIS, NÁZOR NEBO FOTOGRAFII!
Máte připomínky nebo náměty k magazínu LEO? Toužíte se s ostatními podělit o neobvyklý zážitek?
Chcete se pochlubit ostatním čtenářům krásou ženského těla, které máte doma?
Na této stránce k tomu máte možnost!

KAŽDOU OTIŠTĚNOU FOTOGRAFII HONORUJEME ČÁSTKOU 500 KČ!
Nezapomeňte uvést souhlas fotografované osoby, její adresu a rodné číslo na zadní stranu fotografie.

FOTOGRAFUJTE A PIŠTE JEŠTĚ DNES!

POZOR! ŠANCE VYHRÁT FOTOAPARÁT V NAŠÍ ČTENÁŘSKÉ FOTOSOUTĚŽI!

Vážení čtenáři, zejména vy, kteří doma fotíte! Další půlroční soutěžní kolo dnes vstupuje do třetí části. Opět hrajeme o fotoaparát a tři videokazety. Další fotoaparát získá autor soutěžního snímku, otištěného v číslech 8/98 až 1/99, který od vás, vážení čtenáři, dostane nejvíce hlasů. Tři z těch, kteří pošlou hlas jednotlivým privátním záběrům ze čtenářských alb, získají opět erotické videokazety. I v dnešním čísle si můžete prohlédnout fotografie z vašich ložnic a jiných prostředí, ozdobených krásou ženského těla. Každý snímek má své označení. Na vás je, abyste vybrali fotografii, která se vám nejvíce líbí. Stačí, když na korespondenční lístek či pohlednici napíšete, které z fotografií dáváte svůj hlas, a pošlete ho na adresu: LEO, P.O.BOX 163, Černokostelecká 20/2020, 100 31 Praha 10 s výrazným označením: „ČTENÁŘKA LEO". Připomínáme, že dáváme přednost nápadu, odvaze a kvalitě snímků a že pochopitelně za každý uveřejněný snímek stále vyplácíme 500 korun. Takže, milé odvážné domácí modelky a vážení šikovní páni fotografové, neváhejte, soutěž pokračuje!

Krásný výhled do pohlavní krajiny, který se vám nabízí na snímku označeném 10 A, jsme dostali ze středních Čech. Jeho autor nám napsal:

Ahoj LEO,
už několik let pravidelně kupuji Váš časopis a s přítelkyní v něm velice rádi listujeme. Moc se nám líbí rubrika „dopisy čtenářů". Proto jsme se rozhodli, že Vám pošleme jeden ze snímků z našeho alba.

Vážení přátelé,
děkujeme za snímek a jistě i mnohé čtenáře jako nás při pohledu na půvaby přítelkyně napadne: škoda, že si nemůžeme prohlédnout celé album... Přejeme pevnou ruku při dalším focení a hodně společných příjemných zážitků!

- redakce -

Oku pana šéfredaktora zalahodil snímek číslo 10 B, který přišel z Brna s tímto textem:

Vážení,
jako pravidelní čtenáři magazínu LEO Vám zasíláme příspěvek do diskuse na téma zda holit, či neholit. Náš názor je myslím podle fotografií jasný, nicméně jej nikomu nevnucujeme podle hesla „proti gustu žádný dišputát". Závěrem nám dovolte popřát Vám mnoho elánu do další práce. Jen tak dál!

Vážení a milí manželé,
děkujeme za názorný příspěvek do diskuse o vyholování. Na vysvětlenou čtenářům ještě dodáme, že fotky jsme od vás obdrželi tři, přičemž zvláště ta jedna velice jasně obhajovala názor: neholit! Nakonec jsme vybrali fotografii se sprchou – mokré černé chloupky jsou rajcující i ze strany. Děkujeme za přání elánu do další práce a na oplátku totéž přejeme i vám, zvlášť, co se focení a milování týká!

- Vaše redakce -

Na dalším snímku (10 C) cudně klopí hlavu čtenářka z jižní Moravy. Její pan manžel k tomu mimo jiné připsal:

Vážená redakce magazínu LEO,
rozhodl jsem se společně s manželkou zaslat Vám příspěvky z našeho soukromého alba a do budoucna bychom rádi přispěli i dalšími fotografiemi. Těšíme se na vydání magazínu LEO s naším snímkem!

Vážení manželé,
jak vidíte, snímky půvabných žen a dívek u nás v koši rozhodně nekončí. A pošlete-li další, třeba i odvážnější fotografie, jistě máte naději, že se jimi na stránkách našeho magazínu potěšíte znovu!

- redakce -

Posledním snímkem se vrátíme zpátky do středních Čech. Fotografie má označení 10 D a přišla s tímto textem:

Vážená redakce LEO,
po pravidelném odebírání Vašeho časopisu a po dokonalém prohlédnutí každého vydání jsme se odvážili přispět do rubriky „Dopisy čtenářů".

Vážení manželé ze středních Čech,
za všechny čtenáře děkujeme za odvahu a za hezké zachycení Venušiných kuliček přímo v akci. Věříme, že tato šikovná, leč neživá erotická pomůcka byla záhy po fotografování nahrazena neméně šikovným, ale živým orgánem!

- Vaše redakce -

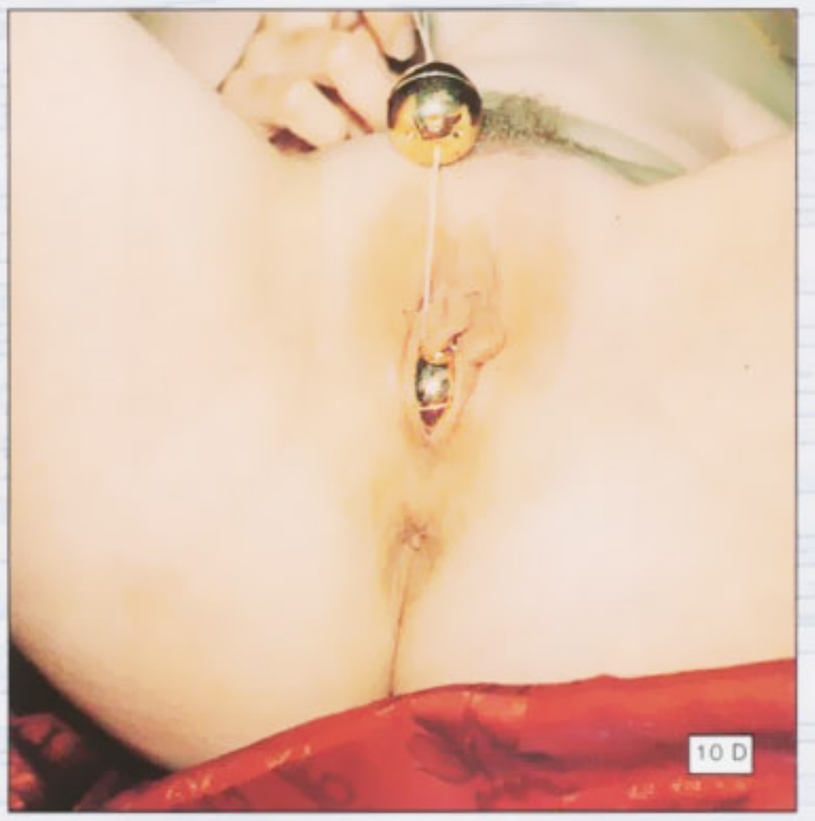

ZPRÁVY ...Z EROTICKÝCH KLUBŮ

◆ Doslechli jsme se o výjimečných kvalitách night clubu Relax v obci Praskačka u Hradce Králové. Tamní dívky a klubové prostředí prý nemají ve východních Čechách konkurenci. Chystáme průzkumnou výpravu, abychom se mohli na místě přesvědčit. Pokud výprava dopadne úspěšně, přesvědčíte se o tom i vy v některém příštím čísle!

◆ Jedním snímkem se vracíme k akci našeho sesterského časopisu STRIP. Konala se o prázdninách v hospodě „Za horou" v Praze 9 a vstupenkou byl právě výtisk tohoto měsíčníku. Zájemců přišlo početné množství – viděli mimo jiné představení erotického divadla a malování na nahá dívčí těla. Kromě toho, jak vidíte na obrázku, je obsluhovala děvčata „nahoře bez". Úspěšná akce se jistě dočká svého opakování – poloobnažené slečny si v uvedené hospodě můžete prohlédnout i za běžných provozních dnů! A pokud vám rozbouří hladinu hormonů, klub BUMERANG je odtud co by kamenem dohodil.

◆ Do známého pražského klubu zavítala známá osobnost z řad herců. Ani jedno ani druhé jméno pochopitelně nebudeme konkretizovat. Zajímavostí je, že si dotyčný poručil na pokoj všechna přítomná děvčata (bylo jich tam zrovna deset – inu, umělci na to mají!) a během dalšího pobytu v klubu i barmanku. Zvládl je prý všechny. Pokud by se mu nedařilo v rolích divadelních hrdinů, určitě by se uživil v rolích hrdinů postelových...

◆ Alespoň jednou fotografií se vracíme rovněž k oslavám tříletého založení klubu DOLCE VITA. Hojně se zapíjelo, oslavovalo se se slečnami, jak to už v erotických podnicích chodí – a také se fotografovalo. Jednu z klubových krásek jsme zachytili i pro vás...

ZPRÁVY ...Z VYDAVATELSTVÍ PK 62

■ Po dvou letech se s námi rozloučila sekretářka Alenka. Její nové působiště nám není přesně známo. Jsme ale ochotni se vsadit, že tolik přímých nabídek od neznámých mužů k intimnímu sblížení jako v našem vydavatelství tam určitě nedostane!

■ Slečně Veronice, sekretářce pana vydavatele, očividně prospívá její současná známost. Pěkná holka to byla už předtím, teď ale hubne natolik, že její partie se začínají nebezpečně blížit dokonalosti. Nebude divu, až její zadeček, občas vyšpulený v těsných kalhotách na chodbě u kopírky, rozvášní některého návštěvníka vydavatelství tak, že se přestane ovládat!

■ Od příštího čísla dochází v magazínu LEO ke změnám. Zatímco grafik Tomáš Souček od nás bohužel odchází a svoji profesionalitu uplatní v jiných médiích, šéfredaktor Petr Stránský si navzájem „vymění židli" s Jirkou Ransdorfem, šéfredaktorem STRIPu. Oběma jmenovaným šéfredaktorům i časopisům to jistě přinese další kladné bodování.

0609 123 978 MUSÍM TO MÍT KAŽDÝ DEN! 0609 123 985 CHLÍPNÉ PODROBNOSTI JEN PRO TEBE!

MŮJ PŘÍBĚH erotický

POZOR! ŠANCE PRO VÁS! PROŽILI JSTE NĚCO ZAJÍMAVÉHO? CHCETE SE PÁR VĚTAMI PODĚLIT O VZRUŠUJÍCÍ VZPOMÍNKU? ZA OTIŠTĚNÝ PŘÍSPĚVEK OD NÁS ZÍSKÁTE HONORÁŘ 300 KČ! PIŠTE NÁM NA NÁSLEDUJÍCÍ TÉMATA: „PRVNÍ MILOVÁNÍ", „NEJVĚTŠÍ SEXUÁLNÍ TRAPAS", „MOJE SVATEBNÍ NOC", „NAPROSTO NEČEKANÁ SOULOŽ" A „SEX NA PRACOVIŠTI".
SVÉ PŘÍBĚHY, JEJICHŽ DÉLKA BY SE MĚLA POHYBOVAT KOLEM 20 STROJOPISNÝCH ŘÁDKŮ, ZASÍLEJTE V OBÁLCE NA ADRESU LEO, P.O.BOX 163, ČERNOKOSTELECKÁ 20/2020, 100 31 PRAHA 10. DO ROHU NAPIŠTE HESLO „MŮJ PŘÍBĚH". ZARUČUJEME VAŠI ANONYMITU. VYHRAZUJEME SI PRÁVO REDAKČNÍHO KRÁCENÍ ČI ÚPRAVY PŘÍSPĚVKŮ.

Pro dnešní číslo bylo vyhlášeno téma „Moje svatební noc". Přečtěte si, jak si ji užili či neužili dva z vás, váženi čtenáři:

MUSELI JSME ČEKAT

Svatbu jsme měli malou, jen já, moje žena Lenka a kamarád se svojí přítelkyní jako svědci. Řekli jsme si ano, odpoledne jsme ve čtyřech proseděli ve vinárně a na noc jsme měli zamluvené dva pokoje v hotelu. Na chodbě jsme se rozloučili, já a moje novomanželka zapadli do jednoho pokoje a kamarád s přítelkyní do druhého, vedlejšího. Byli jsme s Lenkou v příjemné náladičce. Těšili jsme se, jak na to „vlítneme". Pěkně společně jsme se osprchovali a zalezli k sobě pod jednu deku. Začali jsme se hladit a mazlit. Už jsme se chystali přejít k dalším praktikám milostné předehry, když nás vyrušilo hlasité zasténání z vedlejšího pokoje, právě z toho, kde byli naši svědci. Také se do toho pustili. Jejich hlasité projevy nás nejprve zarazily a potom pobavily. Jako nějací šmíráci jsme přitiskli ucho ke stěně a poslouchali, co se vedle děje. Chvilku bylo ticho, ale potom se ozvalo charakteristické pravidelné vrzání postele. Tempo se zrychlovalo a s ním se zvyšovala i hlasitost milostných projevů. Když se ozval srdcervoucí ženský výkřik, věděli jsme, že se svědkyně „udělala". A teď my, řekli jsme si a začali se věnovat přerušeným hrátkám. Jenže našim svědkům bylo jedno číslo málo. Sotva jsme se my stačili dotknout svých pohlavních orgánů, už se celá akce ve vedlejším pokoji rozjížděla nanovo. Co vám mám povídat, trvalo to skoro celou noc. Nejprve jsme tím byli zaskočeni, potom jsme to brali jako legraci a bušili na stěnu a nakonec nás to i trochu rozmrzelo. Naštěstí k ránu přestali a tehdy jsme se i my „zmohli" alespoň na jednu soulož. Ráno jsme se všichni tvářili jako by nic. Když nám však zanedlouho kamarád s přítelkyní navrhli společnou dovolenou, vymluvili jsme se z toho. Své líbánky jsme chtěli trávit s někým sexuálně méně aktivním!

Jan R., Pardubice

MĚL NATRÉNOVÁNO...

Tenhle příběh se nestal přímo mně. Vyprávěla mi ho jedna dobrá známá, ale nemám důvod ji nevěřit. Už před svatbou jí neušlo, že kluk, se kterým chodí, je sexuálně aktivní víc, než bývá zvykem. Potřeboval souložit zkrátka hodně často (jinak to je hodný člověk, znám ho a můžu to dosvědčit). Bylo jí tudíž jasné, že o svatební noci jí žádné něžné usínání v náruči milovaného novomanžela nečeká. Skutečnost se ale ukázala být daleko horší. Manžílek prý obnažil svůj trčící penis a svěřil se jí, že poslední dobou hodně sám „trénoval", aby co nejdéle vydržel. Dodal, že se o svatební noci vůbec nemá spát. První hodinu se jí to ještě docela líbilo a rajcovalo jí to. Po několika orgasmech nesměle navrhla, že by mohli třeba jen tak ležet a povídat si. Manžel odpověděl, že svatební noc je jednou za život a on musí ukázat, jaký je chlapák. Měl natrénováno skutečně poctivě. Nešťastné novomanželce se to přestávalo líbit, ale protestovat se odvážila až za další hodinu, když cítila, že má kundičku celou namoženou. Zkusila se bránit pochvalou, jaké to prý bylo fantastické a že na tuto noc nikdy nezapomene... tím ale jako by manželovi vlila novou krev do žil. Naprosto vyřízená už další souložení odmítla. Manžel zůstal klečet s penisem stále trčícím do prostoru a začal bědovat, co on teď s „ním" má dělat. A novomanželku napadla spásná myšlenka. Ať prý ten sexuální přeborník zavolá do erotického klubu a nechá si poslat jednu nebo dvě dívky. Když si vezme prezervativ, nic nehrozí a ona žárlit nebude, naopak jí to bude vzrušovat! Novomanžel souhlasil (který muž by také tuhle nabídku odmítl, že?) a tak oné noci obšťastnil kromě své právoplatné ženy také dvě další!

čtenář z jižní Moravy

TŘI STOKORUNY PUTUJÍ TENTOKRÁT DO PARDUBIC A NA JIŽNÍ MORAVU. ŠANCI NA JEJICH ZÍSKÁNÍ MÁTE I VY, VÁŽENÍ ČTENÁŘI. SEDNĚTE SI, ZAVZPOMÍNEJTE A ZVĚČNĚTE SVŮJ EROTICKÝ ZÁŽITEK - PRO VZRUŠUJÍCÍ PAMÁTKU, PRO INSPIRACI OSTATNÍM. TĚŠÍME SE NA VAŠE DALŠÍ ZAJÍMAVÉ DOPISY, TENTOKRÁT NA TÉMA „V POSTELI SE ZNÁMOU OSOBNOSTÍ"!

0609 123 977 ZAVOLEJ! DÁM TI ŠANCI!

VLAĎKA
Prý se jí tam vejdou dva najednou... a nemysli tím jenom své srdce. Její pěknou kundičku, která je uvnitř takto prostorná, uvidíte v mnoha záběrech v LEO č.11!

ROMANA
Kdyby vyplňovala stoprocentně pravdivý dotazník a měla napsat své tři největší zájmy, stálo by tam: 1. sex, 2. sex, 3. sex. Taková dívka má samozřejmě spoustu pikantních zážitků. Ráda se vám s nimi svěří!

LEO LESBIAN
Lydia + Erika
Pod vojenskou maskovací sítí se dvě nahé kočičky totálně odmaskovaly! Naplno a bez jakýchkoliv zábran si to rozdaly spolu. Více za měsíc na stranách 42-43.

MONIKA
Rádá nosí kalhotky, které stačí jen poodhrnout a... Co se děje po tomto poodhrnutí, to už vám poví přímo tmavovláska Monika.

DO VODY JSME SE NEDOSTALI!
Při vzpomínání na uplynulé léto tvrdí krásná Helga, že byla mokrá dřív, než vlezla do bazénu. Chcete-li zjistit proč, nalistujte si v příštím LEO dvoustranu se soft-porno seriálem!

RADKA
Když nějaká mladá žena potřebuje sex nejen každý den, ale každou hodinu a každou minutu, my muži to nějak vycítíme. Není proto divu, že Radka je mezi kamarády vyhlášená nymfomanka – třebaže jí všichni zatím neměli.

ANNA
Prohlašuje „Budu dělat všechno, co si přeješ!" Ptáte se, co všechno? Úplně všechno! Podrobnosti příště.

DEN A NOC S MODELKOU LEO
Kdo vyhrál další kolo soutěže? Co přitom prožil? Přál si blondýnku, nebo brunetku? A v jakém zajímavém prostředí se vše odehrávalo? Odpovědi na tyto otázky vám přinese LEO 11/98.

magazin LEO 11 NA TRHU OD 1. 11. '98

NESTYDATÝ CHTÍČ NA TELEFONNÍCH LINKÁCH! VOLEJ KDYKOLIV!
0609 123 760
CHLÍPNÁ ŽIVÁ AKCE!
0609 123 877
Nepřetržitě!
POSTAVÍM TI HO SVÝM NADRŽENÝM HLASEM!
0609 123 006
PEVNĚ HO UCHOP A POSLOUCHEJ!
0609 123 980
HORKÉ ORGASTICKÉ VÝKŘIKY!
0609 123 017
ŽIVÉ SEXUÁLNÍ RANDE
0609 123 036
MÁM SUNDANÉ KALHOTKY A ČEKÁM NA TVŮJ TELEFON!
0609 123 993
CHCEŠ SLYŠET, JAKÁ JSEM MEZI NOHAMA?
0609 123 064
POSLECHNI SI MOJE PERVERZNÍ ZÁŽITKY!
0609 123 901
SEX JE MOJE NEJOBLÍBENĚJŠÍ HRA!
0609 123 805
INTIMNÍ SEZNAMKA DOMLUVÍME SE NA PARÁDNÍ SOULOŽI?
ERIKA, a.s., PO BOX 71, Praha 415, 149 00.
38 Kč/min. Pouze pro starší 18 let!